

PAROISSE NOTRE-DAME DE PAIX ET DE CONCORDE BASSE WAVRE

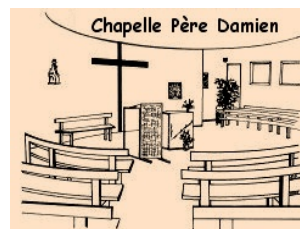
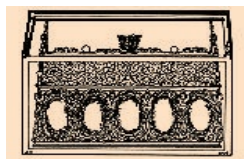
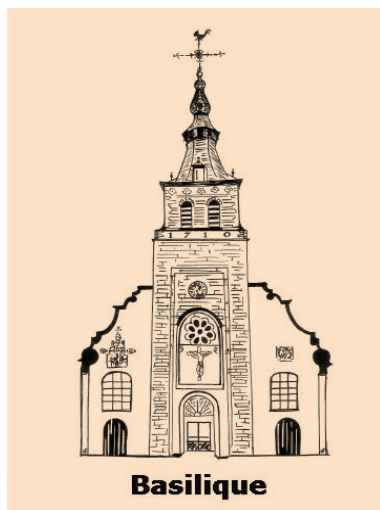

Rue du Calvaire 2 - 1300 Wavre

Curé et Recteur du sanctuaire

Blaise MBONGO Tel. 010.22.71.80 et 0479.23.15.12 e-Mail : <mailto:bmbongo2000@yahoo.fr>

Prêtres

Jean-Baptiste Pina

Tél 0479.53.38.15 e-Mail : jeanbaptistepina@gmail.com

François KABEYA

Tél 0470.65.27.83 e-Mail : kabeyafrancesco@yahoo.fr

Assistante paroissiale

Anne Bouchez

Tel. 010.24.53.44 – 0476.42.74.12 (mardi, jeudi et vendredi de 10h à 16h)

Email: durieux.anne@yahoo.fr

Offices

A la basilique

Messes dominicales

le samedi à 18h le dimanche à 10h30 et 18h

Offices en semaine

Messe à 9h, les mardi et jeudi

Messe à 18h, les lundi, mercredi et vendredi

Messe le samedi à 9h (en mai)

Adoration eucharistique :

- chaque jour de 8h30 à 18h, le mardi de 9h30 à 10h30 et le jeudi, de 9h30 à 10h, dans le chœur de la basilique

Chapelet médité

- dimanche à 15h

- chaque jour des mois de mai et d'octobre (sauf dimanche) à 17h30

La basilique est ouverte chaque jour de 8h30 à 18h

A la chapelle Saint Damien

Avenue Molière, 24 (Bte 5)

1300 Wavre

Messe : Dimanche 11h

Adoration eucharistique : chaque jour de 8h30 à 18h

Adoration organisée généralement tous les deuxièmes samedis du mois, de 20h30h à 23h

La chapelle Père Damien est ouverte chaque jour de 8h30 à 18h

A la chapelle de Stadt

**Chaussée de la Verte Voie, 18
1300 Wavre**

Messe : 1^{er} samedi du mois à 18h du 1^{er} avril au 31 septembre et à 17h du 1^{er} octobre au 30 mars

Accueil, secrétariat paroissial et du sanctuaire

**Rue du Calvaire 2
1300 Wavre**

du mardi au samedi de 10h à 12h

Tél.: 010/22.25.80

E-mail : secretariatndbw@skynet.be

A votre écoute, à la basilique

Le mardi, de 9h30 à 10h,30 et le jeudi de 9h30 à 10h, un prêtre de l'équipe de Basse-Wavre assure une permanence à la basilique pour écouter, dialoguer ou offrir le sacrement de la Réconciliation. En dehors de ces heures, si vous le souhaitez, vous pouvez contacter les prêtres de la paroisse qui pourront vous proposer un rendez-vous : Père Blaise Mbongo Tél. 010.22.71.80 et 0479.23.15.12 e-Mail : bmbongo2000@yahoo.fr et Père Jean-Baptiste Pina Tél. 0479.53.38.15 e-Mail : jeanbaptistepina@gmail.com

Salles paroissiales

Destinées en priorité à recevoir les diverses activités de la Paroisse et du Sanctuaire, elles peuvent être, en dehors de ces moments, louées pour l'une ou l'autre activité à caractère calme (baptême, funérailles, communion, réunion de famille.)

- Salle Maria Pacis (+/- 100 p) et Salle du Rivage (+/- 40 p) - tél : 0499.32.16.78 (de 10h à 12h et de 18h30 à 20h)

- Salles du centre paroissial « Père Damien » (+/- 40 p et 25 p) - tél : 010.45.96.27 ou 010.24.24.34 (de 20h à 22h)

Grand Tour

Procession annuelle du Grand Tour :

le dimanche suivant la fête de St-Jean Baptiste (24 juin)

Offrandes

Sans parler de tarifs, mais plutôt de contributions, les montants suivants peuvent être considérés comme références (mais ils ne doivent, en aucun cas, constituer un empêchement à la célébration):

- Baptême : gratuit - offrande libre;
- Mariage : 250 €;
- Funérailles : 250 €.

Ces offrandes ne constituent pas une rémunération des prestations effectuées, mais une participation aux oeuvres pastorales.

Une partie de celles-ci est destinée à l'évêché, à la fabrique d'église ...

cpte bancaire : IBAN BE49 0015 9767 1741 BIC GEBABEBB - AOP (Association des Oeuvres Paroissiales) - Région de Wavre, section de Basse-Wavre TRANSIT. - versement avec mention de l'affectation.

- Intention de messe : 11 €, (15€ le dimanche) à verser sur le compte IBAN BE64 2710 4708 5852 BIC GEBABEBB

Pour plus de renseignements, adressez-vous au secrétariat (tél 010.22.25.80)

Bénévolat

La paroisse est animée par de nombreux bénévoles.

Le bénévolat demande un engagement fidèle, adapté selon les possibilités et les talents de chacun. Il est l'occasion d'un don de soi, de rencontres et d'amitiés et permet un cheminement personnel tant humain que spirituel.

Si vous désirez être bénévole, donner un peu de votre temps, appelez le secrétariat paroissial - tél. : 010/22.25.80 e-mail : secretariatndbw@skynet.be -.

Tous seront heureux d'échanger avec vous pour satisfaire et partager votre désir